Mitigeur monocommande de bidet # N12400001010 |< 156 mm >|

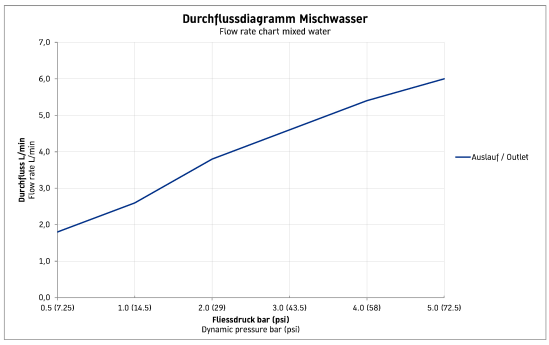
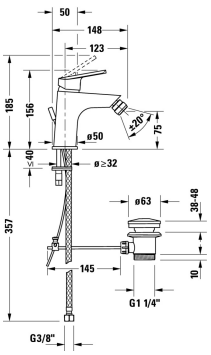
Mitigeur monocommande de bidet	Dimension	Poids	Référence
cartouche céramique, longueur de bec 123 mm, flexibles de raccordement 3/8", débit 5,0 l/min (3 bar), jet normal, diamètre raccord DN15, bec fixe avec rotule, chromé, pression de service recommandée 1 - 5 bar, avec tirette et garniture de vidage, 156 mm			
Finitions			
10 Chromé			
Variante			
			N12400001010